

FUNDO MUNICIPAL DE EDUCAÇÃO

- CENTRO

CNPJ: 30.731.257/0001-84 - CEP: - - SANTALUZ - BA

NOTA DE LIQUIDAÇÃO

PROCESSO ADM: 210-2021

EMPENHO: 1119 / 2021 Data do Empenho: 16/12/2021 TIPO DO EMPENHO: Ordinário/Normal

FORNECEDOR
Nome: 4466 - ASCN CONSTRUTORA EIRELI Tipo Pessoa: Jurídica
Endereço: RUA PEDRO PAULO DA SILVA, 133 Complemento:
Bairro: CENTRO Cidade: RIACHAO DO JACUIPE Estado: BA
CNPJ: 33.957.361/0001-80 Insc. Estadual: CPF: RG:
Conta Corrente: 40616-0 Agência: 213 Banco: 004 - BANCO DO NORDESTE DO BRASIL S.A.

DOTAÇÃO ORÇAMENTÁRIA
Reduzido: 1302.51.19 - ORÇAMENTÁRIO E SUPLEMENTAR
Unidade: 25.02 - FUNDO DA EDUCAÇÃO BÁSICA - FUNDEB
Função: 12 - Educação
Sub-Função: 368 - Educação Básica
Programa: 311 - PROGRAMA
Ação: 1.302 - Implementação e Reestruturação de Unidades de Ensino Básico
Elemento: 4.4.90.51.00 - Obras e Instalações
Fonte: 19 - Recursos do FUNDEB 40%
Sub-Elemento: 4.4.90.51.01 - OBRAS E INSTALACOES (MAO DE OBRA)

Modalidade: Pregão eletrônico	Nº Lic.: 002-2021TP	Saldo Anterior	Valor do Empenho	Saldo Atual
Convênio:	Contrato: 293-2021	261.000,00	242.702,35	18.297,65
Patrimônio: -				

HISTÓRICO
REFERENTE A PRESTAÇÃO DE SERVIÇO DE ENGENHARIA PARA REFORMA DO CENTRO EDUCACIONAL NICANOR TIBÚRCIO DOS REIS NO DISTRITO DE PEREIRA, PARA ATENDER A SECRETARIA DE EDUCAÇÃO DO MUNICÍPIO DE SANTALUZ-BA, CONFORME LICITAÇÃO Nº002-2021PE, CONTRATO Nº293-2021, NFS-e.116.

Data do Empenho: 16/12/2021 Data do Liquidação: 16/12/2021

RETENÇÕES



Código	Descrição	Valor
2.1.8.8.1.01.08.00.02.071	ISS - FME FONTE 19	7.281,07
## Duzentos e trinta e cinco mil e quatrocentos e vinte e um reais e vinte e oito centavos ##		Valor Retido 7.281,07
		Valor Líquido 235.421,28

DOCUMENTOS COMPROBATÓRIOS

NOTA FISCAL	Data Emissão	Número	Série	Sub-Série	Data Validade	Valor R\$
	16/12/2021	116	UNIC			242.702,35

DESDOBRAMENTOS (PCASP)

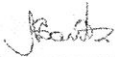
Código	Descrição	Valor R\$
123210601	LIQUIDAÇÃO OBRAS EM ANDAMENTO	242.702,35

Declaro que os materiais foram recebidos e/ou serviços prestados em 16/12/2021.  NILZENE PEREIRA DOS SANTOS Secretária de Educação Matrícula : 0598	Declaro que a despesa relativa a nota de empenho supra está liquidada em 16/12/2021, podendo efetuar o pagamento.  NAIARA DA CUNHA CARMO Diretor Contábil Matrícula: 6408 2604797
--	---

DOCUMENTAÇÃO CONFERIDA

EM 20/12/21

Carlos Antônio da Silva Filho

Controlador Interno
Decreto 004/2021



FUNDO MUNICIPAL DE EDUCAÇÃO

- CENTRO

CNPJ: 30.731.257/0001-84 - CEP: . - - SANTALUZ - BA

NOTA DE EMPENHO

PROCESSO ADM: 210-2021

EMPENHO: 1119 / 2021

Data do Empenho: 16/12/2021 TIPO DO EMPENHO: Ordinário/Normal

FORNECEDOR

Nome: **4466 - ASCN CONSTRUTORA EIRELI** Tipo Pessoa: Jurídica
Endereço: RUA PEDRO PAULO DA SILVA, 133 Complemento:
Bairro: CENTRO Cidade: RIACHAO DO JACUIPE Estado: BA
CNPJ: 33.957.361/0001-80 Insc. Estadual: CPF: RG:
Conta Corrente: 40616-0 Agência: 213 Banco: 004 - BANCO DO NORDESTE DO BRASIL S.A.

DOTAÇÃO ORÇAMENTÁRIA

Reduzido: **1302.51.19 - ORÇAMENTÁRIO E SUPLEMENTAR**
Unidade: 25.02 - FUNDO DA EDUCAÇÃO BÁSICA - FUNDEB
Função: 12 - Educação
Sub-Função: 368 - Educação Básica
Programa: 311 - PROGRAMA
Ação: 1.302 - Implementação e Reestruturação de Unidades de Ensino Básico
Elemento: 4.4.90.51.00 - Obras e Instalações
Fonte: 19 - Recursos do FUNDEB 40%
Sub-Elemento: 4.4.90.51.01 - OBRAS E INSTALACOES (MAO DE OBRA)

Modalidade: Pregão eletrônico	Nº Lic.: 002-2021TP	Saldo Anterior	Valor do Empenho	Saldo Atual
Convênio:	Contrato: 293-2021	261.000,00	242.702,35	18.297,65
Patrimônio: -				

HISTÓRICO

EMPENHO REFERENTE A CONTRATAÇÃO DE EMPRESA DE ENGENHARIA PARA REFORMA DO CENTRO EDUCACIONAL NICANOR TIBÚRCIO DOS REIS NO DISTRITO DE PEREIRA, PARA ATENDER A SECRETARIA DE EDUCAÇÃO DO MUNICÍPIO DE SANTALUZ-BA, CONFORME LICITAÇÃO Nº002-2021PE, CONTRATO Nº293-2021.

Nº Ordem	Especificação (Ítem)	Unidade	Quant.	Valor Unitário	Valor Total
2021-12-16	16 - PARA OBRAS E SERVIÇOS DE ENGENHARIA	UND	1	242.702,35	242.702,35



Duzentos e quarenta e dois mil e setecentos e dois reais e trinta e cinco centavos

242.702,35

Autorizo o empenho da despesa supra mencionada em 16/12/2021.

NILZENE PEREIRA DOS SANTOS
Secretária de Educação
Matrícula : 0598

Declaro que a importância supra foi deduzida do crédito próprio em 16/12/2021

NAIARA DA CUNHA CARMO
Diretor Contábil
Matrícula : 6408



PREFEITURA MUNICIPAL DE RIACHÃO DO JACUIPE - ESTADO DA BAHIA

RUA DR. ALVARO COVA, 217 - CENTRO
CNPJ: 14.043.269/0001-60 | e-mail:tributos@riachaodojacuipe.ba.gov.br TEL:7532641638

Número da nota:

116

Data e hora de Emissão:

16/12/2021 14:42:52

Código de Verificação:

9da21530a8



NOTA FISCAL DE SERVIÇOS ELETRÔNICA

PRESTADOR DE SERVIÇOS

CPF/CNPJ: Inscrição Municipal:

33957361000180 003.716/001-60

Nome/Razão Social:

ASCN CONSTRUTORA EIRELI

Endereço:

RUA PEDRO PAULO DA SILVA 133, - CENTRO - CEP: 44640000 - RIACHAO DO JACUIPE - BA

E-mail:

ASCN.ENGENHARIA@GMAIL.COM

TOMADOR DE SERVIÇOS

Nome/Razão Social:

PREFEITURA MUNICIPAL DE SANTA LUZ

CPF/CNPJ: Inscrição Municipal:

13807870000119 0000000000000

Endereço:

PRAÇA CORONEL JOSE LEITÃO 05, - CENTRO - CEP: 48880000 - SANTALUZ - BA

E-mail:

DECLARO PARA OS DEVIDOS FINS QUE

- O(s) Serviço(s) foi(ram) prestado(s)
 O(s) Material(is) foi(ram) recebido(s)
 A(s) Obra(s) foi(ram) efetuada(s)

EM 16/12/21

Assinatura

DISCRIMINAÇÃO DOS SERVIÇOS

2º MEDIÇÃO DAS REFORMA DO CENTRO EDUCACIONAL-SANTA LUZ-BAHIA

VALOR TOTAL DA NOTA = R\$ 242.702,35

40% DO VALOR TOTAL DA NOTA DESTINADO P/ MÃO DE OBRA = R\$ 97.080,94

60% DO VALOR TOTAL DA NOTA DESTINADO P/ MATERIAIS/ MÁQUINAS/ EQUIPAMENTOS=R\$ 145.621,41

ISS RETIDO NA FONTE

DADOS BANCÁRIOS PARA RECEBIMENTO DO VALOR LÍQUIDO:

BANCO DO NORDESTE / AG 213 / CONTA CORRENTE 40616-0 / ASCN CONSTRUTORA EIRELI

LOCAL DE PRESTAÇÃO DOS SERVIÇOS

RIACHAO DO JACUIPE - BA

VALOR TOTAL DA NOTA = R\$242.702,35

CNAE:

4120400 - Construção de edifícios

Item da lista de serviços:

7.01 - Engenharia, agronomia, agrimensura, arquitetura, geologia, urbanismo, paisagismo e congêneres

Valor total das deduções (R\$):

97.080,94

Base de cálculo (R\$):

145.621,41

Alíquota (%):

5,00

Valor do ISS (R\$):

7.281,07

Crédito (R\$):

0,00

OUTRAS INFORMAÇÕES

Valor INSS (R\$):	Valor PIS (R\$):	Valor COFINS (R\$):	Valor IR (R\$):	Valor CSLL (R\$):	Outras retenções (R\$):	Valor líquido (R\$):
0,00	0,00	0,00	0,00	0,00	0,00	235.421,28



- O ISS desta Nota será RETIDO pelo Tomador de Serviço, que deverá recolher através de GUIA.
- COMPETÊNCIA: 12/2021 (mês/ano)
- Para consultar a autenticidade desse Documento Fiscal acesse: <https://www.nfservico.com.br/riachaodojacuipe>



Voltar

Imprimir



Certificado de Regularidade do FGTS - CRF

Inscrição: 33.957.361/0001-80

Razão Social: ASCN CONSTRUTORA EIRELI

Endereço: R PEDRO PAULO DA SILVA 133 SALA / CENTRO / RIACHAO DO JACUIPE /
BA / 44640-000

A Caixa Econômica Federal, no uso da atribuição que lhe confere o Art. 7, da Lei 8.036, de 11 de maio de 1990, certifica que, nesta data, a empresa acima identificada encontra-se em situação regular perante o Fundo de Garantia do Tempo de Serviço - FGTS.

O presente Certificado não servirá de prova contra cobrança de quaisquer débitos referentes a contribuições e/ou encargos devidos, decorrentes das obrigações com o FGTS.

Validade: 05/12/2021 a 03/01/2022

Certificação Número: 2021120501434779456631

Informação obtida em 14/12/2021 08:23:11

A utilização deste Certificado para os fins previstos em Lei esta condicionada a verificação de autenticidade no site da Caixa:
www.caixa.gov.br





PREFEITURA MUNICIPAL DE RIACHÃO DO JACUIPE
RIACHÃO DO JACUIPE - BAHIA
DIRETORA DE ADMINISTRAÇÃO TRIBUTÁRIA
Certidão N°: 00000009

CERTIDÃO NEGATIVA DE DÉBITOS MUNICIPAIS

Contribuinte:	ASCN CONSTRUTORA EIRELI
Endereço:	RUA PEDRO PAULO DA SILVA, 133 CENTRO
Complemento:	SALA
Cidade/UF:	RIACHÃO DO JACUIPE - BA
CPF/CNPJ:	33957361000180
Inscrição Estadual/RG:	
Inscrição Municipal:	00371600160

Ressalvado o direito de a Fazenda Municipal cobrar e inscrever quaisquer dívidas de responsabilidade do sujeito passivo acima identificado que vierem a ser apuradas.

É certificado que não constam pendências em seu nome, relativas a créditos tributários e inscrições em dívida ativa do Município, administrados pela Fazenda Municipal.

Esta certidão refere-se exclusivamente à situação do sujeito passivo no âmbito da Fazenda Municipal.

EMITIDA EM: 01/11/2021 08:49:55 horário de Brasília

VÁLIDA ATÉ: 30/01/2022

CHAVE DE VALIDAÇÃO: arxtiJlw

Verifique a autenticidade dessa certidão acessando o portal: <http://www.keepinformatica.com.br/portal/web/riachaodojacuipe.autentica-cnd>

Qualquer rasura ou emenda invalidará este documento.





PODER JUDICIÁRIO
JUSTIÇA DO TRABALHO

CERTIDÃO NEGATIVA DE DÉBITOS TRABALHISTAS

Nome: ASCN CONSTRUTORA EIRELI (MATRIZ E FILIAIS)
CNPJ: 33.957.361/0001-80
Certidão nº: 55366459/2021
Expedição: 30/11/2021, às 15:51:25
Validade: 28/05/2022 - 180 (cento e oitenta) dias, contados da data de sua expedição.

Certifica-se que **ASCN CONSTRUTORA EIRELI (MATRIZ E FILIAIS)**, inscrito(a) no CNPJ sob o nº **33.957.361/0001-80**, **NÃO CONSTA** do Banco Nacional de Devedores Trabalhistas.

Certidão emitida com base no art. 642-A da Consolidação das Leis do Trabalho, acrescentado pela Lei nº 12.440, de 7 de julho de 2011, e na Resolução Administrativa nº 1470/2011 do Tribunal Superior do Trabalho, de 24 de agosto de 2011.

Os dados constantes desta Certidão são de responsabilidade dos Tribunais do Trabalho e estão atualizados até 2 (dois) dias anteriores à data da sua expedição.

No caso de pessoa jurídica, a Certidão atesta a empresa em relação a todos os seus estabelecimentos, agências ou filiais.

A aceitação desta certidão condiciona-se à verificação de sua autenticidade no portal do Tribunal Superior do Trabalho na Internet (<http://www.tst.jus.br>).

Certidão emitida gratuitamente.

INFORMAÇÃO IMPORTANTE

Do Banco Nacional de Devedores Trabalhistas constam os dados necessários à identificação das pessoas naturais e jurídicas inadimplentes perante a Justiça do Trabalho quanto às obrigações estabelecidas em sentença condenatória transitada em julgado ou em acordos judiciais trabalhistas, inclusive no concernente aos recolhimentos previdenciários, a honorários, a custas, a emolumentos ou a recolhimentos determinados em lei; ou decorrentes de execução de acordos firmados perante o Ministério Público do Trabalho ou Comissão de Conciliação Prévia.





Certidão Negativa de Débitos Tributários

(Emitida para os efeitos dos arts. 113 e 114 da Lei 3.956 de 11 de dezembro de 1981 - Código Tributário do Estado da Bahia)

Certidão Nº: 20214543826

RAZÃO SOCIAL	
ASCN CONSTRUTORA EIRELI	
INSCRIÇÃO ESTADUAL	CNPJ
	33.957.361/0001-80

Fica certificado que não constam, até a presente data, pendências de responsabilidade da pessoa física ou jurídica acima identificada, relativas aos tributos administrados por esta Secretaria.

Esta certidão engloba todos os seus estabelecimentos quanto à inexistência de débitos, inclusive os inscritos na Dívida Ativa, de competência da Procuradoria Geral do Estado, ressalvado o direito da Fazenda Pública do Estado da Bahia cobrar quaisquer débitos que vierem a ser apurados posteriormente.

Emitida em 04/11/2021, conforme Portaria nº 918/99, sendo válida por 60 dias, contados a partir da data de sua emissão.

A AUTENTICIDADE DESTE DOCUMENTO PODE SER COMPROVADA NAS INSPETORIAS FAZENDÁRIAS OU VIA INTERNET, NO ENDEREÇO <http://www.sefaz.ba.gov.br>

Válida com a apresentação conjunta do cartão original de inscrição no CPF ou no CNPJ da Secretaria da Receita Federal do Ministério da Fazenda.





MINISTÉRIO DA FAZENDA
Secretaria da Receita Federal do Brasil
Procuradoria-Geral da Fazenda Nacional

**CERTIDÃO POSITIVA COM EFEITOS DE NEGATIVA DE DÉBITOS RELATIVOS AOS TRIBUTOS
FEDERAIS E À DÍVIDA ATIVA DA UNIÃO**

Nome: ASCN CONSTRUTORA EIRELI
CNPJ: 33.957.361/0001-80

Ressalvado o direito de a Fazenda Nacional cobrar e inscrever quaisquer dívidas de responsabilidade do sujeito passivo acima identificado que vierem a ser apuradas, é certificado que:

1. constam débitos administrados pela Secretaria da Receita Federal do Brasil (RFB) com exigibilidade suspensa nos termos do art. 151 da Lei nº 5.172, de 25 de outubro de 1966 - Código Tributário Nacional (CTN), ou objeto de decisão judicial que determina sua descon sideração para fins de certificação da regularidade fiscal, ou ainda não vencidos; e
2. não constam inscrições em Dívida Ativa da União (DAU) na Procuradoria-Geral da Fazenda Nacional (PGFN).

Conforme disposto nos arts. 205 e 206 do CTN, este documento tem os mesmos efeitos da certidão negativa.

Esta certidão é válida para o estabelecimento matriz e suas filiais e, no caso de ente federativo, para todos os órgãos e fundos públicos da administração direta a ele vinculados. Refere-se à situação do sujeito passivo no âmbito da RFB e da PGFN e abrange inclusive as contribuições sociais previstas nas alíneas 'a' a 'd' do parágrafo único do art. 11 da Lei nº 8.212, de 24 de julho de 1991.

A aceitação desta certidão está condicionada à verificação de sua autenticidade na Internet, nos endereços <<http://rfb.gov.br>> ou <<http://www.pgfn.gov.br>>.

Certidão emitida gratuitamente com base na Portaria Conjunta RFB/PGFN nº 1.751, de 2/10/2014.

Emitida às 06:55:34 do dia 25/11/2021 <hora e data de Brasília>.

Válida até 24/05/2022.

Código de controle da certidão: **66A1.5647.B822.9BCC**

Qualquer rasura ou emenda invalidará este documento.



ASGN

SERVIÇOS E ENGENHARIA

Tel.: (75) 99715-4817 / (75) 99189-5303
E-mail: asgn.engenharia@gmail.com



OBRA:	REFORMA DO CENTRO EDUCACIONAL
LOCAL:	SANTALUZ/BA

MEDICÃO	Nº 2
OS:	08/10/2021

PERÍODO:	08/11/2021 À 30/11/2021
VALOR DAMEDICÃO:	242.702,95

Item	Descrição	Und	Quant.	Valor Unit	Valor Unit com BDI	Total	PERÍODO		ACUMULADO		SALDO		
							Quant.	Preço total (R\$)	Quant.	Preço total (R\$)	Quant.	Preço total (R\$)	%
1	SERVIÇOS PRELIMINARES					111.804,91		1.406,52		101.398,27		9.845,64	8,81%
1.1	Placa de obra em chapa aço galvanizado, instalada	m²	6	330,49	422,03	2.532,18	0	0,00	6	2.532,18	0	0,00	0,00%
1.2	ENGENHEIRO CIVIL PLENO COM ENCARGOS COMPLEMENTARES	H	120	91,79	117,21	14.065,20	12	1.406,52	36	4.219,56	84	9.845,64	70,00%
1.3	Tapume em chapa compensada esp = 10mm (1 uso)	m²	144,3	82,25	105,03	15.155,82	0	0,00	144,3	15.155,82	0	0,00	0,00%
1.4	RETRADA E RECOLOCAÇÃO DE TELHA CERÂMICA CAPA-CANAL, COM ATÉ DUAS ÁGUAS, INCLUSO IÇAMENTO, AF_07/2019	m²	798,17	15,07	19,24	15.366,79	0	0,00	798,17	15.366,79	0	0,00	0,00%
1.5	RETRADA E RECOLOCAÇÃO DE RIPA EM TELHADOS DE ATÉ 2 ÁGUAS COM TELHA CERÂMICA CAPA-CANAL, INCLUSO TRANSPORTE VERTICAL, AF_07/2019	m²	135,68	14,58	18,61	2.525,00	0	0,00	135,68	2.525,00	0	0,00	0,00%
1.6	RETRADA E RECOLOCAÇÃO DE CAIBRO EM TELHADOS DE ATÉ 2 ÁGUAS COM TELHA CERÂMICA CAPA-CANAL, INCLUSO TRANSPORTE VERTICAL, AF_07/2019	m²	137,97	18,19	23,22	3.203,66	0	0,00	137,97	3.203,66	0	0,00	0,00%
1.7	Desmontagem e re-montagem de terças constituídas de peças serradas 7cm x 12cm	m	611,48	18,24	23,29	14.241,36	0	0,00	611,48	14.241,36	0	0,00	0,00%
1.8	REMOÇÃO DE TESOURAS DE MADEIRA COM VÃO MENOR QUE 8M, DE FORMA MECANIZADA, COM REAPROVEITAMENTO, AF_12/2017	UN	26	90,61	115,70	3.008,20	0	0,00	26	3.008,20	0	0,00	0,00%
1.9	REMOÇÃO DE FORROS DE DRYWALL, PVC E FIBROMINERAL, DE FORMA MANUAL, SEM REAPROVEITAMENTO, AF_12/2017	m²	154,02	1,56	1,99	306,49	0	0,00	154,02	306,49	0	0,00	0,00%
1.10	REMOÇÃO DE PORTAS, DE FORMA MANUAL, SEM REAPROVEITAMENTO, AF_12/2017	m²	24,15	7,07	9,02	217,83	0	0,00	24,15	217,83	0	0,00	0,00%
1.11	REMOÇÃO DE JANELAS, DE FORMA MANUAL, SEM REAPROVEITAMENTO, AF_12/2017	m²	51,19	24,75	31,60	1.617,60	0	0,00	51,19	1.617,60	0	0,00	0,00%

AS Projetos e Soluções LTDA
CNPJ sob nº 07.392.582/0001-86
Anderson dos Santos Bispo
CREA-BA, sob nº 051753514-9

1.12	DEMOLIÇÃO DE LAJES, DE FORMA MANUAL, SEM REAPROVEITAMENTO. AF_122017	m²	5,56	207,47	264,93	1.473,01	0	0,00	5,56	1.473,01	0,00	0	0,00	0	0,00	0	0,00	0,00%
1.13	Remoção de calha de zinco	m	54,67	8,08	10,31	563,64	0	0,00	54,67	563,64	0,00	0	0,00	0	0,00	0	0,00	0,00%
1.14	DEMOLIÇÃO DE ALVENARIA DE BLOCO FURADO, DE FORMA MANUAL, SEM REAPROVEITAMENTO. AF_122017	m²	96,39	41,98	53,60	5.166,50	0	0,00	96,39	5.166,50	0,00	0	0,00	0	0,00	0	0,00	0,00%
1.15	DEMOLIÇÃO DE REVESTIMENTO CERÂMICO, DE FORMA MANUAL, SEM REAPROVEITAMENTO. AF_122017	m²	171,48	17,45	22,28	3.820,57	0	0,00	171,48	3.820,57	0,00	0	0,00	0	0,00	0	0,00	0,00%
1.16	Demolição de piso em pedra calcária	m²	247,82	19,75	25,22	6.250,02	0	0,00	247,82	6.250,02	0,00	0	0,00	0	0,00	0	0,00	0,00%
1.17	Remoção e reassentamento de paralelepípedo sobre colchão de areia	m²	50,69	48,25	61,61	3.123,01	0	0,00	50,69	3.123,01	0,00	0	0,00	0	0,00	0	0,00	0,00%
1.18	ATERRO MANUAL, DE VALAS COM AREIA PARA ATERRO E COMPACTAÇÃO MECANIZADA. AF_052016	m³	122,31	121,82	155,96	19.026,54	0	0,00	122,31	19.026,54	0,00	0	0,00	0	0,00	0	0,00	0,00%
1.19	TRANSPORTE E COM CAMINHÃO BASCULANTE DE 10 M³, EM VIA URBANA PAVIMENTADA, DMT ATÉ 30 KM (UNIDADE: TXKM). AF_072020	TXKM	110,58	1,08	1,37	151,49	0	0,00	110,58	151,49	0,00	0	0,00	0	0,00	0	0,00	0,00%
2	ALVENARIA DE VEDAÇÃO					82.917,98		48.773,98		81.866,10			1.061,88		1.289%			
2.1	ALVENARIA DE VEDAÇÃO DE BLOCOS CERÂMICOS FURADOS NA HORIZONTAL DE 8X19X19CM (ESPESURA 9CM) DE PAREDES COM ÁREA LÍQUIDA MAIOR OU IGUAL A 6M² SEM VÃOS E ARGAMASSA DE ASSENTAMENTO COM PREPARO EM BETONERA. AF_082014	m²	576,73	66,85	85,36	48.229,67	176,73	15.085,67	564,29	48.167,79	12,44	1.061,88	2,16%					
2.2	DIVISÓRIA SANITÁRIA, TIPO CABINE, EM MÁRMORE BRANCO POLIDO, ESP = 3CM, ASSENTADO COM ARGAMASSA COLANTE AC III-E, EXCLUSIVE FERRAGENS. AF_012021	m²	54,22	430,70	550,00	29.821,00	54,22	29.821,00	54,22	29.821,00	0	0,00	0,00%					
2.3	PETTORIL LINEAR EM GRANITO OU MÁRMORE, L = 15CM, COMPRIMENTO DE ATÉ 2M, ASSENTADO COM ARGAMASSA 1:6 COM ADITIVO. AF_112020	M	14,26	78,31	100,00	1.426,00	14,26	1.426,00	14,26	1.426,00	0	0,00	0,00%					
2.4	Granito branco Siena e= 2cm	m²	0,5	330,39	421,90	210,95	0,5	210,95	0,5	210,95	0	0,00	0,00%					
2.5	PINGADEIRA ACIMENTADA TRAÇO T1, l =15 CM e = 2 CM	m	132,76	13,16	16,80	2.230,36	132,76	2.230,36	132,76	2.230,36	0	0,00	0,00%					
3	ESQUADRIAS					162.392,06		0,00		0,00			162.392,06		100,00%			
3.1	PORTAS					28.317,98		0,00		0,00			28.317,98		100,00%			
3.1.1	KIT DE PORTA DE MADEIRA PARA PINTURA, SEM-OCA (LEVE OU MÉDIA), PADRÃO MÉDIO, 90X210CM, ESPESURA DE 3,5CM, ITENS INCLUSOS: DOBRADIÇAS, MONTAGEM E INSTALAÇÃO DO BATE-VENTE, SEM FECHADURA - FORNECIMENTO E INSTALAÇÃO. AF_122019	UN	4	748,90	956,34	3.825,36	0	0,00	0	0,00	0	0,00	0	0,00	0	0,00	3.825,36	100,00%
3.1.2	KIT DE PORTA DE MADEIRA PARA PINTURA, SEM-OCA (LEVE OU MÉDIA), PADRÃO MÉDIO, 80X210CM, ESPESURA DE 3,5CM, ITENS INCLUSOS: DOBRADIÇAS, MONTAGEM E INSTALAÇÃO DO BATE-VENTE, SEM FECHADURA - FORNECIMENTO E INSTALAÇÃO. AF_122019	UN	4	692,58	884,42	3.537,68	0	0,00	0	0,00	0	0,00	0	0,00	0	0,00	3.537,68	100,00%



AB Projetos e Obras LTDA
 CNPJ sob nº 41.392.582/0001-86
 Anderson dos Santos Bispo
 CREA-BA, sob nº 051753514-9

3.1.3	KIT DE PORTA DE MADEIRA PARA PINTURA, SEM-OCA (LEVE OU MÉDIA), PADRÃO MÉDIO, 70X210CM, ESPESURA DE 3,5CM, ITENS INCLUSOS: DOBRADIÇAS, MONTAGEM E INSTALAÇÃO DO BATELENTE, SEM FECHADURA - FORNECIMENTO E INSTALAÇÃO. AF_122019	UN	11	716,26	914,66	10.061,26	0	0,00	0	0,00	0	0,00	11	10.061,26	100,00%
3.1.4	PORTA EM ALUMÍNIO DE ABRIR TIPO VENEZIANA COM GUARNIÇÃO, ENXAÇO COM PARAFUSOS - FORNECIMENTO E INSTALAÇÃO. AF_122019	m²	21,66	393,95	502,94	10.893,68	0	0,00	0	0,00	0	0,00	21,66	10.893,68	100,00%
3.2	FERRAGENS E ACESSÓRIOS					69.919,97		0,00						69.919,97	100,00%
3.2.1	FECHADURA DE EMBUTIR PARA PORTA DE BANHEIRO, COMPLETA, ACABAMENTO PADRÃO POPULAR, INCLUSO EXECUÇÃO DE FURO - FORNECIMENTO E INSTALAÇÃO. AF_122019	UN	21	85,31	108,94	2.287,74	0	0,00	0	0,00	0	0,00	21	2.287,74	100,00%
3.2.2	GUARDA-CORPO DE AÇO GALVANIZADO DE 1,10M, MONTANTES TUBULARES DE 1,14" ESPAÇOS DE 1,20M, TRAVESSA SUPERIOR DE 1 1/2", GRADIL FORMADO POR TUBOS HORIZONTAIS DE 1" E VERTICAIS DE 3/4", FIXADO COM CHUMBADOR MECÂNICO. AF_042019_P	M	20,25	539,63	689,10	13.954,27	0	0,00	0	0,00	0	0,00	20,25	13.954,27	100,00%
3.2.3	GRADE EM METALON	m²	77,03	271,90	347,21	26.745,58	0	0,00	0	0,00	0	0,00	77,03	26.745,58	100,00%
3.2.4	GRADIL EM ALUMÍNIO FIXADO EM VÃOS DE JANELAS, FORMADO POR TUBOS DE 3/4". AF_042019	m²	4,39	568,63	726,14	3.187,75	0	0,00	0	0,00	0	0,00	4,39	3.187,75	100,00%
3.2.5	FECHADURA DE EMBUTIR PARA PORTAS INTERNAS, COMPLETA, ACABAMENTO PADRÃO MÉDIO, COM EXECUÇÃO DE FURO - FORNECIMENTO E INSTALAÇÃO. AF_122019	UN	19	147,79	188,72	3.585,68	0	0,00	0	0,00	0	0,00	19	3.585,68	100,00%
3.2.6	PLAYGROUND INFANTIL COLORIDO GRANDE PORTE - DESCRIÇÃO NO MEMORIAL DESCRITIVO - INSTALADO.	un	1	7.350,00	9.386,95	9.386,95	0	0,00	0	0,00	0	0,00	1	9.386,95	100,00%
3.2.7	Letras em aço esmaltado 40 x 40 cm	un	39	192,00	245,18	9.562,02	0	0,00	0	0,00	0	0,00	39	9.562,02	100,00%
3.2.8	Portão de ferro de abrir, quadro em tubo de aço qdv. 1 1/2", barra quadrada 1/2" na vertical e barra chata de 1 x 3/16" na horizontal. Inclusive dobradiças e ferrocho.	m²	3,15	301,05	384,44	1.210,98	0	0,00	0	0,00	0	0,00	3,15	1.210,98	100,00%
3.3	VIDROS					64.154,11		0,00						64.154,11	100,00%
3.3.1	JANELA DE AÇO DE CORRER COM 4 FOLHAS PARA VIDRO, COM BATELENTE, FERRAGENS E PINTURA ANTICORROSIVA, EXCLUSIVE VIDROS, ALZAR E CONTRAMARCO. FORNECIMENTO E INSTALAÇÃO. AF_122019	m²	54,67	553,43	706,73	38.636,92	0	0,00	0	0,00	0	0,00	54,67	38.636,92	100,00%
3.3.2	JANELA DE AÇO TIPO BASCULANTE PARA VIDROS, COM BATELENTE, FERRAGENS E PINTURA ANTICORROSIVA, EXCLUSIVE VIDROS, ACABAMENTO, ALZAR E CONTRAMARCO. FORNECIMENTO E INSTALAÇÃO. AF_122019	m²	6,12	185,81	237,27	1.452,09	0	0,00	0	0,00	0	0,00	6,12	1.452,09	100,00%
3.3.3	JANELA DE ALUMÍNIO TIPO MAXIMAR, COM VIDROS, BATELENTE E FERRAGENS, EXCLUSIVE ALZAR, ACABAMENTO E CONTRAMARCO. FORNECIMENTO E INSTALAÇÃO. AF_122019	m²	0,36	323,98	413,72	148,93	0	0,00	0	0,00	0	0,00	0,36	148,93	100,00%
3.3.4	PORTA DE CORRER DE ALUMÍNIO, COM DUAS FOLHAS PARA VIDRO, INCLUSO VIDRO LISO INCOLOR, FECHADURA E PUXADOR, SEM ALZAR. AF_122019	m²	14,36	320,95	409,85	5.885,44	0	0,00	0	0,00	0	0,00	14,36	5.885,44	100,00%



3.3.5	JOGO DE FERRAGENS CROMADAS PARA PORTA DE VIDRO TEMPERADO, UMA FOLHA COMPOSTO DE DOBRADICAS SUPERIOR E INFERIOR, TRINCO, FECHADURA, CONTRA FECHADURA COM CAPUCHINHO SEM MOLLA E PUJADOR. AF_01/2021	UN	7	194,29	248,10	1.796,70	0	0,00	0	0,00	7	1.796,70	1400,00%
3.3.6	INSTALÇÃO DE VIDRO LISO FUMÊ, E = 5 MM, EM ESQUADRIA DE ALUMÍNIO OU PVC, FIXADO COM BAGUETE. AF_01/2021_P	m²	15,91	300,92	394,27	6.113,73	0	0,00	0	0,00	0	6.113,73	100,00%
3.3.7	INSTALÇÃO DE VIDRO LISO INCOLOR, E = 5 MM, EM ESQUADRIA DE ALUMÍNIO OU PVC, FIXADO COM BAGUETE. AF_01/2021_P	m²	29,98	265,92	339,57	10.180,30	0	0,00	0	0,00	0	10.180,30	100,00%
4	INSTALAÇÕES HIDRAULICAS					64.286,50		19.271,25				83.210,30	29,41%
4.1	INSTALAÇÕES HIDRAULICAS					10.910,07		0,00				7.848,29	29,95%
4.1.1	PROJETO HIDRÁULICO	m²	88,18	9,46	12,08	1.065,21	0	0,00	88,18	1.065,21	0	0,00	0,00%
4.1.2	CAIXA D'ÁGUA EM POLIETILENO 2000 LITROS, COM TAMPA	un	3	852,91	1.089,16	3.267,48	0	0,00	0	0,00	3	3.267,48	100,00%
4.1.3	Ponto de água fria embutido, c/material pvc rígido soldável Ø 25mm	un	44	70,48	90,00	3.960,00	0	0,00	44	3.960,00	0	0,00	0,00%
4.1.4	Joelho de 90° de pvc rígido rosçável, diâm = 3/4"	un	44	10,55	13,47	592,68	0	0,00	44	592,68	0	0,00	0,00%
4.1.5	JOELHO 90 GRAUS, PVC, SOLDÁVEL, DN 25MM, INSTALADO EM PRUMADA DE ÁGUA - FORNECIMENTO E INSTALAÇÃO. AF_12/2014	UN	7	4,08	5,21	36,47	0	0,00	7	36,47	0	0,00	0,00%
4.1.6	CURVA DE TRANSPOSIÇÃO, PVC, SOLDÁVEL, DN 25MM, INSTALADO EM PRUMADA DE ÁGUA - FORNECIMENTO E INSTALAÇÃO. AF_12/2014	UN	8	9,62	12,28	98,24	0	0,00	8	98,24	0	0,00	0,00%
4.1.7	TE PVC, SOLDÁVEL, DN 25MM, INSTALADO EM RAMAL DE DISTRIBUIÇÃO DE ÁGUA - FORNECIMENTO E INSTALAÇÃO. AF_12/2014	UN	32	7,54	9,62	307,84	0	0,00	32	307,84	0	0,00	0,00%
4.1.8	Tubo pvc rígido soldável marrom p/ água, d = 25 mm (3/4")	m	108,59	11,41	14,57	1.582,15	0	0,00	108,59	1.582,15	0	0,00	0,00%
4.2	ESGOTO					11.404,66		0,00				11.404,66	0,00%
4.2.1	Ponto de esgoto com tubo de pvc rígido soldável de Ø 40 mm (lavatórios, mictórios, raios sifonados, etc...)	un	31	64,69	82,60	2.560,60	0	0,00	31	2.560,60	0	0,00	0,00%
4.2.2	TUBO PVC, SERIE NORMAL, ESGOTO PREDIAL, DN 40 MM, FORNECIDO E INSTALADO EM RAMAL DE DESCARGA OU RAMAL DE ESGOTO SANITÁRIO. AF_12/2014	M	53,25	16,88	21,55	1.147,53	0	0,00	53,25	1.147,53	0	0,00	0,00%
4.2.3	Ponto de esgoto com tubo de pvc rígido soldável de Ø 100 mm (vaso sanitário)	pt	18	103,07	131,62	2.369,16	0	0,00	18	2.369,16	0	0,00	0,00%
4.2.4	TUBO PVC, SERIE NORMAL, ESGOTO PREDIAL, DN 100 MM, FORNECIDO E INSTALADO EM RAMAL DE DESCARGA OU RAMAL DE ESGOTO SANITÁRIO. AF_12/2014	M	55,4	49,19	62,81	3.479,67	0	0,00	55,4	3.479,67	0	0,00	0,00%
4.2.5	Joelho 90° pvc rígido sold. sanitario, d= 100mm	un	4	8,37	10,68	42,72	0	0,00	4	42,72	0	0,00	0,00%



AB Projetos e Engenharia LTDA
 CNPJ sob nº 41.392.582/0001-96
 Anderson dos Santos Bispo
 CREA-BA, sob nº 051753514-9

426	TUBO PVC, SERIE NORMAL, ESGOTO PREDIAL, DN 100 MM, FORNECIDO E INSTALADO EM RAMAL DE DESCARGA OU RAMAL DE ESGOTO SANITARIO, AF_12/2014	M	20,93	49,19	62,81	1.314,61	0	0,00	20,93	0,00	0	0,00	0,00%
427	JOELHO 90 GRAUS, PVC, SERIE R, AGUA PLUVIAL, DN 100 MM, JUNTA ELASTICA, FORNECIDO E INSTALADO EM RAMAL DE ENCAMINHAMENTO, AF_12/2014	UN	5	37,07	47,33	236,65	0	0,00	5	0,00	0	0,00	0,00%
428	RAJO SIFONADO, PVC, DN 100 X 40 MM, JUNTA SOLDÁVEL, FORNECIDO E INSTALADO EM RAMAL DE DESCARGA OU EM RAMAL DE ESGOTO SANITARIO, AF_12/2014	UN	16	9,52	12,15	194,40	0	0,00	16	0,00	0	0,00	0,00%
429	Junção simples em pvc rígido soldável, para esgoto primário, diâm = 100 x 100mm	un	1	46,46	59,32	59,32	0	0,00	1	0,00	0	0,00	0,00%
43	METAIS E ACESSÓRIOS HIDRÁULICOS					31.971,77		19.271,25		19.271,25			39,72%
43.1	CAIXA DE GORDURA SIMPLES, CIRCULAR, EM CONCRETO PRÉ-MOLDADO, DIÂMETRO INTERNO = 0,4 M, ALTURA INTERNA = 0,4 M, AF_12/2020	UN	1	144,91	185,05	195,05	1	195,05	1	185,05	0	0,00	0,00%
43.2	CAIXA COM GRELHA SIMPLES RETANGULAR, EM ALVENARIA COM BLOCOS DE CONCRETO, DIMENSÕES INTERNAS: 0,5X1X1 M, AF_12/2020	UN	5	1.038,05	1.325,58	6.627,90	5	6.627,90	5	6.627,90	0	0,00	0,00%
43.3	BARRA DE APOIO RETA EM ACO INOX POLIDO, COMPRIMENTO 80 CM, FIXADA NA PAREDE - FORNECIMENTO E INSTALAÇÃO, AF_01/2020	UN	4	251,23	320,82	1.283,28	4	1.283,28	4	1.283,28	0	0,00	0,00%
43.4	PUXADOR PARA PCD, FIXADO NA PORTA - FORNECIMENTO E INSTALAÇÃO, AF_01/2020	UN	4	226,71	299,50	1.158,00	4	1.158,00	4	1.158,00	0	0,00	0,00%
43.5	VASO SANITÁRIO ADAPTADO PARA DEFICIENTE FÍSICO, ASSENTO PLÁSTICO UNIVERSAL BRANCO, CONJUNTO DE FIXAÇÃO, TUBO DE LIGAÇÃO E ENGATE PLÁSTICO.	un	2	309,04	394,64	789,28	2	789,28	2	789,28	0	0,00	0,00%
43.6	VASO SANITÁRIO SIFONADO COM CAIXA ACOPLADA LOUÇA BRANCA, INCLUSO ENGATE FLEXÍVEL EM PLÁSTICO BRANCO, 112 X 40CM - FORNECIMENTO E INSTALAÇÃO, AF_01/2020	UN	10	405,34	517,61	5.176,10	10	5.176,10	10	5.176,10	0	0,00	0,00%
43.7	VASO SANITÁRIO INFANTIL LOUÇA BRANCA - FORNECIMENTO E INSTALAÇÃO, AF_01/2020	UN	6	321,05	409,98	2.459,88	6	2.459,88	6	2.459,88	0	0,00	0,00%
43.8	REGISTRO DE GAVETA BRUTO, LATÃO ROSCÁVEL, 3/4", COM ACABAMENTO E CANOPLA CROMADAS, FORNECIDO E INSTALADO EM RAMAL DE ÁGUA, AF_12/2014	UN	8	82,26	105,04	840,32	8	840,32	8	840,32	0	0,00	0,00%
43.9	REGISTRO DE PRESSÃO BRUTO, LATÃO ROSCÁVEL, 3/4", COM ACABAMENTO E CANOPLA CROMADAS, FORNECIDO E INSTALADO EM RAMAL DE ÁGUA, AF_12/2014	UN	7	78,20	99,86	699,02	7	699,02	7	699,02	0	0,00	0,00%
43.10	REGISTRO DE ESFERA, PVC, SOLDÁVEL, DN 25 MM, INSTALADO EM RESERVAÇÃO DE ÁGUA DE EDIFICAÇÃO QUE POSSUA RESERVATÓRIO DE FIBRA/FIBROCIMENTO - FORNECIMENTO E INSTALAÇÃO, AF_09/2016	UN	2	20,53	26,21	52,42	2	52,42	2	52,42	0	0,00	0,00%
43.11	Chuveiro plástico sem registro	un	7	18,30	23,36	163,52	0	0,00	0	0,00	7	163,52	100,00%
43.12	Plta de cozinha com bancada em aço inox, diâm 1,80X0,60, 6"/02 cubas, sifão cromado, válvula cromada, torneira cromada, coneteada e assentada	un	1	1.181,98	1.509,38	1.509,38	0	0,00	0	0,00	1	1.509,38	100,00%
43.13	BANCADA GRANITO CINZA, 50 X 80 CM, INCL. CUBA DE EMBUTIR OVAL LOUÇA BRANCA, 35 X 50 CM, VALVULA METAL CROMADO, SIFÃO FLEXÍVEL PVC, ENGATE 30 CM FLEXÍVEL PLÁSTICO E TORNEIRA CROMADA DE MESA, PADRÃO POPULAR - FORNEC. E INSTALAÇÃO, AF_01/2020	UN	16	510,95	652,48	10.439,68	0	0,00	0	0,00	16	10.439,68	100,00%



4.3.14	LAVATÓRIO LOUÇA BRANCA COM COLUNA, *44 X 35 5" CM, PADRÃO POPULAR - FORNECIMENTO E INSTALAÇÃO AF_01/2020	UN	2	230,21	293,97	587,94	0	0,00	0	0,00	0	0,00	2	587,94	0,00%
5	INSTALAÇÕES ELÉTRICA					38.606,49	0,00							38.606,49	
5.1	PROJETO ELÉTRICO	m²	1220,78	3,62	4,62	5,640,00	0	0,00	1220,78	0,00	0	0,00	0	5,640,00	0,00%
5.2	PONTO DE ILUMINAÇÃO RESIDENCIAL INCLUINDO INTERRUPTOR SIMPLES, CAIXA ELÉTRICA, ELETRODUTO, CABO, RASGO, QUEBRA E CHUMBAMENTO (EXCLUINDO LUMINÁRIA E LÂMPADA), AF_01/2016	UN	78	112,96	144,12	11.241,36	0	0,00	78	0,00	0	0,00	0	11.241,36	0,00%
5.3	PONTO DE TOMADA RESIDENCIAL INCLUINDO TOMADA 10A/250V, CAIXA ELÉTRICA, ELETRODUTO, CABO, RASGO, QUEBRA E CHUMBAMENTO AF_01/2016	UN	28	151,01	192,83	5.399,24	0	0,00	28	0,00	0	0,00	0	5.399,24	0,00%
5.4	PONTO DE TOMADA RESIDENCIAL INCLUINDO TOMADA 20A/250V, CAIXA ELÉTRICA, ELETRODUTO, CABO, RASGO, QUEBRA E CHUMBAMENTO AF_01/2016	UN	11	152,81	195,13	2.146,43	0	0,00	11	0,00	0	0,00	0	2.146,43	0,00%
5.5	FORNECIMENTO E INSTALAÇÃO HASTE DE ATERRAMENTO 5/8" x 3,00 M COM CONECTOR	UN	8	69,83	89,17	713,36	0	0,00	8	0,00	0	0,00	0	713,36	0,00%
5.6	ELETRODUTO RÍGIDO ROSCÁVEL, PVC, DN 25 MM (3/4"), PARA CIRCUITOS TERMINAIS, INSTALADO EM PAREDE - FORNECIMENTO E INSTALAÇÃO AF_12/2015	M	88,84	10,10	12,89	1.145,14	0	0,00	88,84	0,00	0	0,00	0	1.145,14	0,00%
5.7	QUADRO DE DISTRIBUIÇÃO DE ENERGIA EM CHAPA DE AÇO GALVANIZADO, DE EMBUTIR, COM BARRAMENTO TRIFÁSICO, PARA 12 DISJUNTORES DIN 100A - FORNECIMENTO E INSTALAÇÃO AF_10/2020	UN	1	401,49	512,70	512,70	0	0,00	1	0,00	0	0,00	0	512,70	0,00%
5.8	LUMINÁRIA TIPO PLAFON EM PLÁSTICO, DE SOBREPOR, COM 1 LÂMPADA FLUORESCENTE DE 15 W, SEM REATOR - FORNECIMENTO E INSTALAÇÃO AF_02/2020	UN	78	33,72	43,06	3.358,68	0	0,00	78	0,00	0	0,00	0	3.358,68	100,00%
5.9	Refletor SlimLED 150W de potência, branco Frio, 6500K, Autovolt, marca G-light ou similar - Rev 01	un	3	471,30	601,85	1.805,55	0	0,00	3	0,00	0	0,00	0	1.805,55	0,00%
5.10	CABO DE COBRE FLEXÍVEL ISOLADO, 2,5 MM², ANTI-CHAMA 0,6/1,0 KV, PARA CIRCUITOS TERMINAIS - FORNECIMENTO E INSTALAÇÃO AF_12/2015	M	610,67	5,09	6,49	3.963,24	0	0,00	610,67	0,00	0	0,00	0	3.963,24	0,00%
5.11	CABO DE COBRE FLEXÍVEL ISOLADO, 4 MM², ANTI-CHAMA 0,6/1,0 KV, PARA CIRCUITOS TERMINAIS - FORNECIMENTO E INSTALAÇÃO AF_12/2015	M	279,18	7,16	9,14	2.551,70	0	0,00	279,18	0,00	0	0,00	0	2.551,70	0,00%
5.12	Barramento trifásico	m	1	101,09	129,09	129,09	0	0,00	1	0,00	0	0,00	0	129,09	0,00%
6	ESTRUTURA EM CONCRETO ARMADO					102.752,37	101.984,11							102.752,37	0,00%
6.1	INFRA ESTRUTURA					37.060,15	36.171,89							37.060,15	0,00%
6.1.1	ESCAVAÇÃO MANUAL PARA BLOCO DE COROAMENTO OU SAPATA, COM PREVISÃO DE FORMA AF_06/2017	m²	4,16	75,27	96,11	399,81	0	0,00	4,16	0,00	0	0,00	0	399,81	0,00%
6.1.2	ESCAVAÇÃO MANUAL DE VALA PARA VIGA BALDRAME, COM PREVISÃO DE FORMA AF_06/2017	m²	3,88	98,59	125,89	488,45	0	0,00	3,88	0,00	0	0,00	0	488,45	0,00%
6.1.3	LASTRO DE CONCRETO MAGRO, APLICADO EM BLOCOS DE COROAMENTO OU SAPATAS, ESPESSURA DE 3 CM, AF_08/2017	m²	33,81	15,98	20,40	689,72	33,81	689,72	33,81	689,72	0	0,00	0	689,72	0,00%



AB Projetos e Serviços Ltda
 CNPJ sob nº 41.392.562/0001-96
 Anderson dos Santos Bispo
 CREA-BA sob nº 051753514-9

6.1.4	EXECUÇÃO DE ESTRUTURA DE CONCRETO ARMADO, FCK= 25 MPA (sapata isolada).	m²	4,16	2.900,92	3.704,47	15.410,59	4,16	15.410,59	4,16	15.410,59	0,00	0,00	0,00%
6.1.5	EXECUÇÃO DE ESTRUTURA DE CONCRETO ARMADO, FCK= 25 MPA (viga baldrame).	m²	3,88	2.900,92	3.704,47	14.373,34	3,88	14.373,34	3,88	14.373,34	0,00	0,00	0,00%
6.1.6	IMPERMEABILIZAÇÃO DE SUPERFÍCIE COM EMULSÃO ASFÁLTICA, 2 DEMAS AF_06/2016	m²	143,28	31,15	39,77	5.698,24	143,28	5.698,24	143,28	5.698,24	0,00	0,00	0,00%
6.2	SUPER ESTRUTURA					85.692,22		85.692,22		85.692,22	0,00%		
6.2.1	EXECUÇÃO DE ESTRUTURA DE CONCRETO ARMADO, FCK= 25 MPA (pilar)	m²	3,22	2.900,92	3.704,47	11.928,39	3,22	11.928,39	3,22	11.928,39	0,00	0,00	0,00%
6.2.2	EXECUÇÃO DE ESTRUTURA DE CONCRETO ARMADO, FCK= 25 MPA (viga)	m²	1,27	2.900,92	3.704,47	4.704,67	1,27	4.704,67	1,27	4.704,67	0,00	0,00	0,00%
6.2.3	EXECUÇÃO DE ESTRUTURA DE CONCRETO ARMADO, FCK= 25 MPA (laje)	m²	8,34	2.900,92	3.704,47	30.895,27	8,34	30.895,27	8,34	30.895,27	0,00	0,00	0,00%
6.2.4	VERGA MOLDADA IN LOCO EM CONCRETO PARA PORTAS COM MAIS DE 1,5 M DE VÃO, AF_03/2016	M	34,2	101,98	130,22	4.453,52	34,2	4.453,52	34,2	4.453,52	0,00	0,00	0,00%
6.2.5	VERGA MOLDADA IN LOCO EM CONCRETO PARA JANELAS COM MAIS DE 1,5 M DE VÃO, AF_03/2016	M	42,93	101,98	130,22	5.590,34	42,93	5.590,34	42,93	5.590,34	0,00	0,00	0,00%
6.2.6	CONTRAVERGA MOLDADA IN LOCO EM CONCRETO PARA VÃOS DE MAIS DE 1,5 M DE COMPRIMENTO, AF_03/2016	M	42,93	95,95	122,52	5.259,78	42,93	5.259,78	42,93	5.259,78	0,00	0,00	0,00%
6.2.7	IMPERMEABILIZAÇÃO DE SUPERFÍCIE COM EMULSÃO ASFÁLTICA, 2 DEMAS (laje)	m²	71,92	31,15	39,77	2.860,25	71,92	2.860,25	71,92	2.860,25	0,00	0,00	0,00%
7	REVESTIMENTO					146.110,49		146.110,49		146.110,49	39,51%		
7.1	PAREDES INTERNAS EXTERNAS					56.570,28		9.321,40		26.312,81	30,257,67	53,48%	
7.1.1	CHAPISCO APLICADO EM ALVENARIAS E ESTRUTURAS DE CONCRETO INTERNAS, COM COLHER DE PEDREIRO, ARGAMASSA TRAÇO 1:3 COM PREPARO EM BETONEIRA 400L, AF_06/2014	m²	996,17	3,71	4,73	4.711,86	0	0,00	553,64	2.618,71	442,53	2.093,17	44,42%
7.1.2	MASSA ÚNICA, PARA RECEBIMENTO DE PINTURA, EM ARGAMASSA TRAÇO 1:2,8, PREPARO MECÂNICO COM BETONEIRA 400L, APLICADA MANUALMENTE EM FACES INTERNAS DE PAREDES, ESPESURA DE 10MM, COM EXECUÇÃO DE TALISCAS, AF_06/2014	m²	996,17	20,33	25,96	26.860,57	0	0,00	553,64	14.372,49	442,53	11.488,08	44,42%
7.1.3	EMBOCO, PARA RECEBIMENTO DE CERÂMICA, EM ARGAMASSA TRAÇO 1:2,8, PREPARO MECÂNICO COM BETONEIRA 400L, APLICADO MANUALMENTE EM FACES INTERNAS DE PAREDES, PARA AMBIENTE COM ÁREA ENTRE 5M2 E 10M2, ESPESURA DE 10MM, COM EXECUÇÃO DE TALISCAS, AF_06/2014	m²	380	19,21	24,53	9.321,40	380	9.321,40	380	9.321,40	0	0,00	0,00%
7.1.4	REVESTIMENTO AÇM POLIESTER ESTRUTURA METÁLICA FEITA POR PERFIS GALVANIZADOS	m²	24,38	307,90	393,18	9.585,72	0	0,00	0	0,00	24,38	9.585,72	100,00%
7.1.5	Cobogoo cimentado tipo árabe, dim. 39 x 39 x 7cm	m²	34,54	160,76	206,29	7.090,71	0	0,00	0	0,00	34,54	7.090,71	100,00%



AB Projetos e Soluções LTDA
 CNPJ sob nº 41.392.362/0001-86
 Anderson dos Santos Bispo
 CREA-BA, sob nº 051753514-9

7.2	PISOS INTERNOS																				
7.2.1	Rodapé alta resistência, h = 7 cm	m	166,67	15,46	19,72	3.286,73	0	0,00	0	26.038,92	26.038,92	0	0,00	0	0,00	0,00	166,67	3.286,73	100,00%		
7.2.2	Revestimento cerâmico para piso ou parede, 60 x 60 cm, porcelanato, natural, retificado, linha pedra di fronte; grigio, Portobello ou similar, aplicado com argamassa industrializada ac-ii; rejuntado, exclusive regularização de base ou embogo	m²	120,87	99,92	127,59	15.421,80	0	0,00	0	26.038,92	26.038,92	0	0,00	0	0,00	0,00	120,87	15.421,80	100,00%		
7.2.3	Revestimento cerâmico para piso ou parede, 43 x 43 cm, Arielle, linha rivera, cor brana mate, ou similar; PEI-4, aplicado com argamassa industrializada ac-ii; rejuntado, exclusive regularização de base ou embogo	m²	522,87	39,00	49,80	26.038,92	522,87	26.038,92	522,87	26.038,92	26.038,92	522,87	26.038,92	0	0,00	0,00	522,87	26.038,92	100,00%		
7.2.4	Revestimento cerâmico para piso ou parede, 50 x 50 cm, antidegrape (porcelanato), Elizabeth ou similar, aplicado com argamassa industrializada ac-iii; rejuntado, exclusive regularização de base ou embogo	m²	94,28	61,81	78,93	7.441,52	0	0,00	0	0,00	0,00	0	0,00	0	0,00	0,00	94,28	7.441,52	100,00%		
7.3	PISOS EXTERNOS																				
7.3.1	Fornecimento e espalhamento de terra vegetal preparada	m³	4,56	71,71	91,57	417,55	0	0,00	0	0,00	0,00	0	0,00	0	0,00	0,00	4,56	417,55	100,00%		
7.3.2	Grama esmeralda em placas, fornecimento e plantio	m²	45,65	15,57	19,88	907,52	0	0,00	0	0,00	0,00	0	0,00	0	0,00	0,00	45,65	907,52	100,00%		
7.3.3	Piso alta resistência 12 mm, cor cinza, com juntas plásticas, polimento até o esmeril 400 e encaimento, exclusive argamassa de regularização, aplicado	m²	186,11	41,60	53,12	9.886,16	186,11	9.886,16	186,11	9.886,16	9.886,16	186,11	9.886,16	0	0,00	0,00	186,11	9.886,16	100,00%		
7.3.4	EXECUÇÃO DE PASSEIO EM PISO INTERTRAVADO, COM BLOCO RETANGULAR COR NATURAL DE 20 X 10 CM, ESPESURA 6 CM, AF_12/2015	m²	271,98	59,30	75,72	20.594,32	271,98	20.594,32	271,98	20.594,32	20.594,32	271,98	20.594,32	0	0,00	0,00	271,98	20.594,32	100,00%		
7.3.5	Acabamento de superfície de piso de concreto com desempeno manual	m²	8,49	12,16	15,52	131,76	8,49	131,76	8,49	131,76	131,76	8,49	131,76	0	0,00	0,00	8,49	131,76	100,00%		
7.3.6	Pavimentação em paralelepípedo granítico sobre solchão de areia, rejuntado com argamassa de cimento e areia traço 1:3; inclusive frete do paralelepípedo granítico	m²	55,07	76,99	98,31	5.413,93	55,07	5.413,93	55,07	5.413,93	5.413,93	55,07	5.413,93	0	0,00	0,00	55,07	5.413,93	100,00%		
8	PINTURA																				
8.1	Preparo de superfície com lixamento de paredes e tetos	m²	2109,16	2,49	3,17	6.686,03	0	0,00	0	0,00	0,00	0	0,00	0	0,00	0,00	2109,16	6.686,03	100,00%		
8.2	APLICAÇÃO E LIXAMENTO DE MASSA LÁTEX EM PAREDES, UMA DEMÃO AF_06/2014	m²	2109,16	8,84	11,28	23.791,32	0	0,00	0	0,00	0,00	0	0,00	0	0,00	0,00	2109,16	23.791,32	100,00%		
8.3	APLICAÇÃO MANUAL DE PINTURA COM TINTALÁTEX ACRÍLICA EM PAREDES, DUAS DEMÃOS, AF_06/2014	m²	2109,16	11,33	14,46	30.498,45	0	0,00	0	0,00	0,00	0	0,00	0	0,00	0,00	2109,16	30.498,45	100,00%		
8.4	Pintura de acabamento com lixamento e aplicação de 02 demãos de esmalte sintético brilhante sobre madeira (Suvini ou similar)	m²	32,13	15,25	19,47	625,57	0	0,00	0	0,00	0,00	0	0,00	0	0,00	0,00	32,13	625,57	100,00%		
9	COBERTURA																				
9.1	TRAMA DE MADEIRA COMPOSTA POR RIPAS, CABROS E TERÇAS PARA TELHADOS DE ATÉ 2 AGUAS PARA TELHA CERÂMICA CAPA-CANAL, INCLUSO TRANSPORTE VERTICAL, AF_07/2019	m²	174,03	83,69	106,67	18.698,58	0	0,00	0	0,00	0,00	0	0,00	0	0,00	0,00	174,03	18.698,58	100,00%		



AB Projetos e Soluções LTDA
 CNPJ sob nº 67.392.582/0001-86
 Anderson dos Santos Bispo
 CREA-BA, sob nº 051753514-9



9.2	Telha translúcida em fibra de vidro, 0,50 x 0,19m	un	190	2,78	3,55	674,50	0	0,00	0	0,00	0	0,00	190	100,00%
9.3	Reinstalação de calha metálica em telhado com madeiramento e telha cerâmica	m²	39,98	15,20	19,41	769,80	0	0,00	0	0,00	0	0,00	39,98	100,00%
9.4	CAIXA EM CHAPA DE AÇO GALVANIZADO NÚMERO 24 DESENVOLVIMENTO DE 60 CM, INCLUSO TRANSPORTE VERTICAL AF-07/2019	M	97,46	83,11	106,13	10.343,42	0	0,00	0	0,00	0	0,00	97,46	100,00%
9.5	Cobertura em policarbonato alveolar de 8mm, fixado em peças de alumínio inclusive instalação	m²	42,84	337,19	430,59	18.446,47	0	0,00	0	0,00	0	0,00	42,84	100,00%
9.6	Ruífo em chapa aço galvanizado nº24 com desenvolvimento 25cm	m	83,17	37,47	47,84	3.978,85	0	0,00	0	0,00	0	0,00	83,17	100,00%
9.7	Forno de PVC em régua de 10 ou 20 cm, aplicado, inclusive estrutura para fixação (petis em PVC) marca Aradifros ou similar, instalado	m²	25,04	67,29	85,92	2.151,43	0	0,00	0	0,00	0	0,00	25,04	100,00%
10	SERVIÇOS FINAIS					2.961,64		0,00				0,00		100,00%
10.1	LIMPEZA GERAL DA EDIFICAÇÃO	m²	1228,9	1,89	2,41	2.961,64	0	0,00	0	0,00	0	0,00	1228,9	100,00%
Total Geral						RS 818.396,86	RS 242.702,35	RS 448.514,75	RS 369.885,11					

RIACHÃO DO JACUIPEBAHIA, 16 DE DEZEMBRO DE 2021

ASCN CONSTRUTORA EIRELI
 CNPJ: 33.967.381/0001-80
 ANTONIO SOARES CORDEIRO NETO - RESPONSÁVEL TÉCNICO
 REPRESENTANTE LEGAL - ENG. CIVIL-CREA/BA Nº 05188854-2
 CPF: 038.788.825-08
 RG: 1389927014SSPI/BA

ANTONIO SOARES
 CORDEIRO
 NETO:0387/688250
 8
 Assinado de forma digital
 por ANTONIO SOARES
 CORDEIRO
 NETO:0387/688250
 Dados: 2021.12.16
 15:14:50-0300

AB Projetos e Serviços LTDA
 CNPJ sob nº 41.392.582/0001-96
 Anderson dos Santos Bispo
 CREA-BA, sob nº 051733514-9



RIACHÃO DO JACUÍPE-BAHIA, 16 DE DEZEMBRO DE 2021

ASCN CONSTRUTORA EIRELICNPJ. 33
957.361/0001-80
ANTONIO SOARES CORDEIRO NETO
PROPRIETÁRIO / ENG. CIVIL 93746BACPF:
038.768.825-08
RG: 13998270-14 SSP/BA





RIACHÃO DO JACUIPE-BAHIA, 16 DE DEZEMBRO DE 2021

ASCN CONSTRUTORA EIRELICNPJ. 33 957.361/0001-80
ANTONIO SOARES CORDEIRO NETO PROPRIETÁRIO / ENG.
CIVIL 93746BACPF: 038.768.825-08
RG: 13998270-14 SSP/BA





RIACHÃO DO JACUIPE-BAHIA, 16 DE DEZEMBRO DE 2021

ASCN CONSTRUTORA EIRELICNPJ. 33.957.361/0001-80
ANTONIO SOARES CORDEIRO NETO PROPRIETÁRIO / ENG.
CIVIL 93746BACPF: 038.768.825-08
RG: 13998270-14 SSP/BA





RIACHÃO DO JACUÍPE-BAHIA, 16 DE DEZEMBRO DE 2021

ASCN CONSTRUTORA EIRELICNPJ. 33
957.361/0001-80
ANTONIO SOARES CORDEIRO NETO
PROPRIETÁRIO / ENG. CIVIL 93746BACPF:
038.768.825-08
RG: 13998270-14 SSP/BA





RIACHÃO DO JACUÍPE-BAHIA, 16 DE DEZEMBRO DE 2021

ASCN CONSTRUTORA EIRELICNPJ. 33
957.361/0001-80
ANTONIO SOARES CORDEIRO NETO
PROPRIETÁRIO / ENG. CIVIL 93746BACPF:
038.768.825-08
RG: 13998270-14 SSP/BA





RIACHÃO DO JACUÍPE-BAHIA, 16 DE DEZEMBRO DE 2021

ASCN CONSTRUTORA EIRELICNPJ. 33
957.361/0001- 80
ANTONIO SOARES CORDEIRO NETO
PROPRIETÁRIO / ENG. CIVIL 93746BACPF:
038.768.825-08
RG: 13998270-14 SSP/BA





RIACHÃO DO JACUIPE-BAHIA, 16 DE DEZEMBRO DE 2021

ASCN CONSTRUTORA EIRELICNPJ. 33
957.361/0001-80
ANTONIO SOARES CORDEIRO NETO
PROPRIETÁRIO / ENG. CIVIL 93746BACPF:
038.768.825-08
RG: 13998270-14 SSP/BA





RIACHÃO DO JACUÍPE-BAHIA, 16 DE DEZEMBRO DE 2021

ASCN CONSTRUTORA EIRELICNPJ. 33
957.361/0001-80
ANTONIO SOARES CORDEIRO NETO
PROPRIETÁRIO / ENG. CIVIL 93746BACPF:
038.768.825-08
RG: 13998270-14 SSP/BA





RIACHÃO DO JACUÍPE-BAHIA, 16 DE DEZEMBRO DE 2021

ASCN CONSTRUTORA EIRELICNPJ. 33
957.361/0001-80
ANTONIO SOARES CORDEIRO NETO
PROPRIETÁRIO / ENG. CIVIL 93746BACPF:
038.768.825-08
RG: 13998270-14 SSP/BA



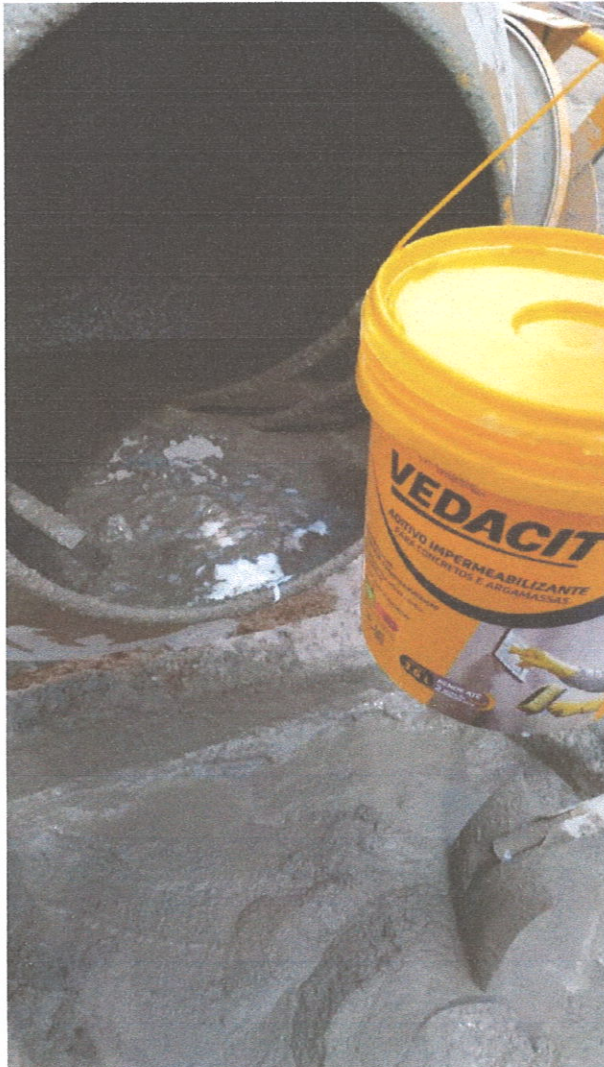

RIACHÃO DO JACUIPE-BAHIA, 16 DE DEZEMBRO DE 2021

ASCN CONSTRUTORA EIRELICNPJ. 33
957.361/0001-80
ANTONIO SOARES CORDEIRO NETO
PROPRIETÁRIO / ENG. CIVIL 93746BACPF:
038.768.825-08
RG: 13998270-14 SSP/BA





RIACHÃO DO JACUIPE-BAHIA, 16 DE DEZEMBRO DE 2021

ASCN CONSTRUTORA EIRELICNPJ. 33
957.361/0001-80
ANTONIO SOARES CORDEIRO NETO
PROPRIETÁRIO / ENG. CIVIL 93746BACPF:
038.768.825-08
RG: 13998270-14 SSP/BA





RIACHÃO DO JACUÍPE-BAHIA, 16 DE DEZEMBRO DE 2021

ASCN CONSTRUTORA EIRELICNPJ. 33
957.361/0001- 80
ANTONIO SOARES CORDEIRO NETO
PROPRIETÁRIO / ENG. CIVIL 93746BACPF:
038.768.825-08
RG: 13998270-14 SSP/BA





RIACHÃO DO JACUIPE-BAHIA, 16 DE DEZEMBRO DE 2021

ASCN CONSTRUTORA EIRELICNPJ. 33
957.361/0001-80
ANTONIO SOARES CORDEIRO NETO
PROPRIETÁRIO / ENG. CIVIL 93746BACPF:
038.768.825-08
RG: 13998270-14 SSP/BA





RIACHÃO DO JACUÍPE-BAHIA, 16 DE DEZEMBRO DE 2021

ASCN CONSTRUTORA EIRELICNPJ. 33
957.361/0001-80
ANTONIO SOARES CORDEIRO NETO
PROPRIETÁRIO / ENG. CIVIL 93746BACPF:
038.768.825-08
RG: 13998270-14 SSP/BA





RIACHÃO DO JACUIPE-BAHIA, 16 DE DEZEMBRO DE 2021

ASCN CONSTRUTORA EIRELICNPJ. 33
957.361/0001-80
ANTONIO SOARES CORDEIRO NETO
PROPRIETÁRIO / ENG. CIVIL 93746BACPF:
038.768.825-08
RG: 13998270-14 SSP/BA





RIACHÃO DO JACUIPE-BAHIA, 16 DE DEZEMBRO DE 2021

ASCN CONSTRUTORA EIRELICNPJ. 33
957.361/0001-80
ANTONIO SOARES CORDEIRO NETO
PROPRIETÁRIO / ENG. CIVIL 93746BACPF:
038.768.825-08
RG: 13998270-14 SSP/BA





RIACHÃO DO JACUÍPE-BAHIA, 16 DE DEZEMBRO DE 2021

ASCN CONSTRUTORA EIRELICNPJ. 33
957.361/0001-80
ANTONIO SOARES CORDEIRO NETO
PROPRIETÁRIO / ENG. CIVIL 93746BACPF:
038.768.825-08
RG: 13998270-14 SSP/BA





RIACHÃO DO JACUÍPE-BAHIA, 16 DE DEZEMBRO DE 2021

ASCN CONSTRUTORA EIRELICNPJ. 33
957.361/0001-80
ANTONIO SOARES CORDEIRO NETO
PROPRIETÁRIO / ENG. CIVIL 93746BACPF:
038.768.825-08
RG: 13998270-14 SSP/BA

